

Fördelar med IntelliCharge.AI:

Ai-baserad optimering

IntelliCharge.AI optimerar laddningsplaner i realtid baserat på elpriser, tariffer, väderprognoser och konsumtionsmönster. Detta säkerställer precisa och personliga planer för maximal energibesparing.

Helt automatisk energistyrning

Med version 2 av IntelliCharge.AI introduceras fullautomatisk energistyrning inom bara 48 timmar efter installation, vilket sätter en ny standard för snabb och effektiv energioptimering.

Besparingar och hållbar energi

IntelliCharge.AI reducerar energikostnaderna med upp till 30%, minskar CO₂-utsläppen med upp till 30% och främjar därmed systemets hållbara energi och miljöskydd.

Användarvänlig kontrollpanel

IntelliCharge.AI ger tillgång till all väsentlig information via vårt användarvänliga kontrollpanel, vilket möjliggör uppföljning av AI-planer samt energiförbrukning och CO₂-besparingar.

Vägledning: Uppstart med IntelliCharge.AI

Så säkerställs en problemfri start med IntelliCharge.AI.

1. Skapa ett konto på följande länk:

www.intellicharge.ai och klicka på Registrera dig (Kontrollera e-postinkorgen och klicka på länken för att bekräfta användarens e-postadress)

2. Slutför registreringen genom att ange produktnyckel*, systemets adress och följande information om anläggningen:

- Växelriktaremodell
- Serienummer på växelriktare
- Batterimodel
- Antal batterimoduler

Användaren har nu åtkomst till IntelliCharge.AI.

*Aktivering av produktnyckeln kan ske både under installationen eller senare.

Använd vår snabbguide för att enkelt komma igång.

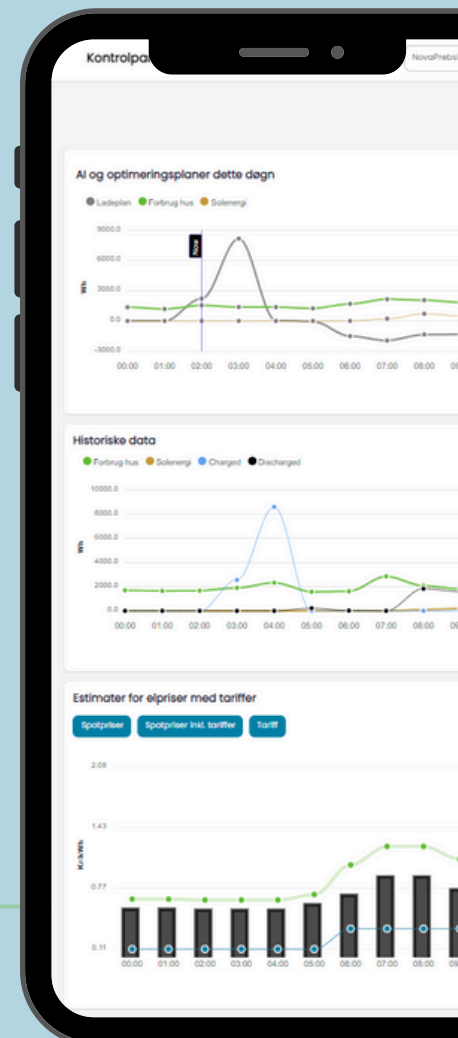

För mer information, besök vår hemsida eller kontakta oss.

AKTIVERING AV KONTO

Steg 1: Starta registrering:

Gå till www.intellicharge.ai och klicka på "Anmäl dig" och fyll i formuläret.

Ange namn, e-postadress och välj ett lösenord.

Markera kryssrutan "Vänligen acceptera Villkor & Bestämmelser och Integritetspolicy" och tryck på "Anmäl dig."

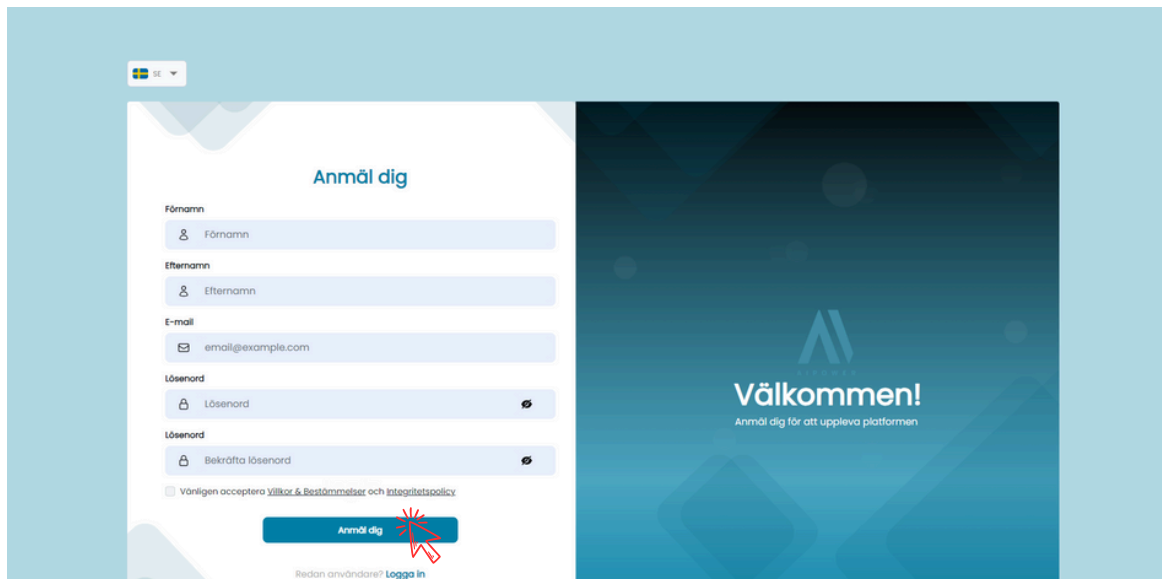

- Country selector: SE
- Title: Anmäl dig
- Fields: Förnamn, Efternamn, E-mail (example: email@example.com), Lösenord, Bekräfta lösenord.
- Checkbox: Vänligen acceptera Villkor & Bestämmelser och Integritetspolicy (checked).
- Buttons: Anmäl dig (highlighted with a red arrow), Logga in (for existing users).

AKTIVERING AV KONTO

Steg 2: Bekräfta e-postadress:

Kontrollera din e-postinkorg - där hittar du ett e-postmeddelande från IntelliCharge.AI.

Om e-postmeddelandet saknas, kolla i skräppostmappen eller vänta några minuter.

När e-postmeddelandet har ankommit: Klicka på knappen 'Bekräfta e-post' för att verifiera din e-postadress.

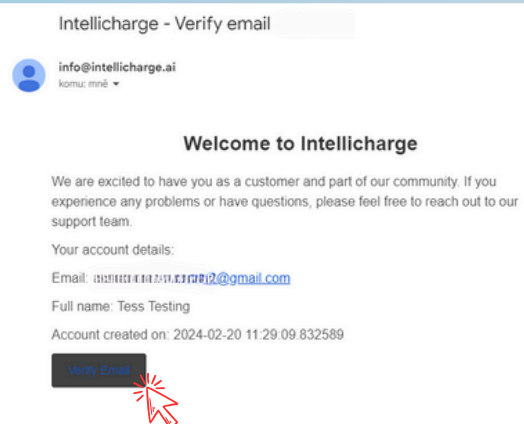

För mer information, besök vår hemsida eller kontakta oss.

AKTIVERING AV KONTO

Steg 3: Lös in produktnyckel:

Efter validering omdirigeras man till en ny sida: Här kan produktnycklar lösas in, och man bekräftar genom att trycka på 'Lös in nyckel.'

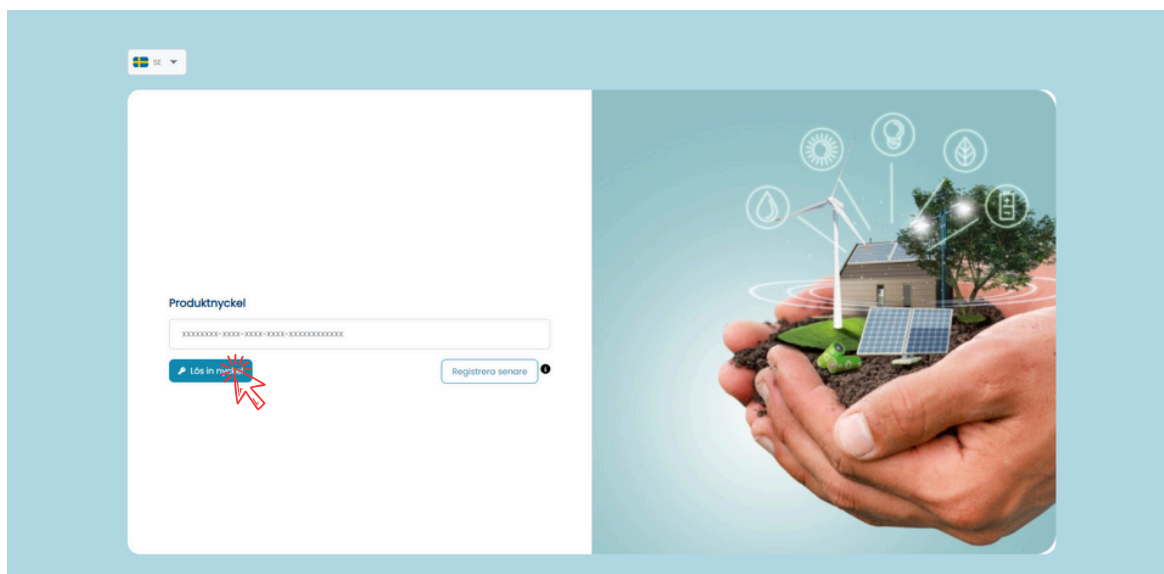

Det är möjligt att hoppa över detta steg genom att trycka på 'Registrera senare.'
Mer information om detta finns under steg 6-9.

AKTIVERING AV KONTO

Steg 4: Ange systemets plats:

Sök efter adressen och bekräfta genom att trycka på 'Skriv in plats'. Om det uppstår problem, klicka och välj direkt på kartan.

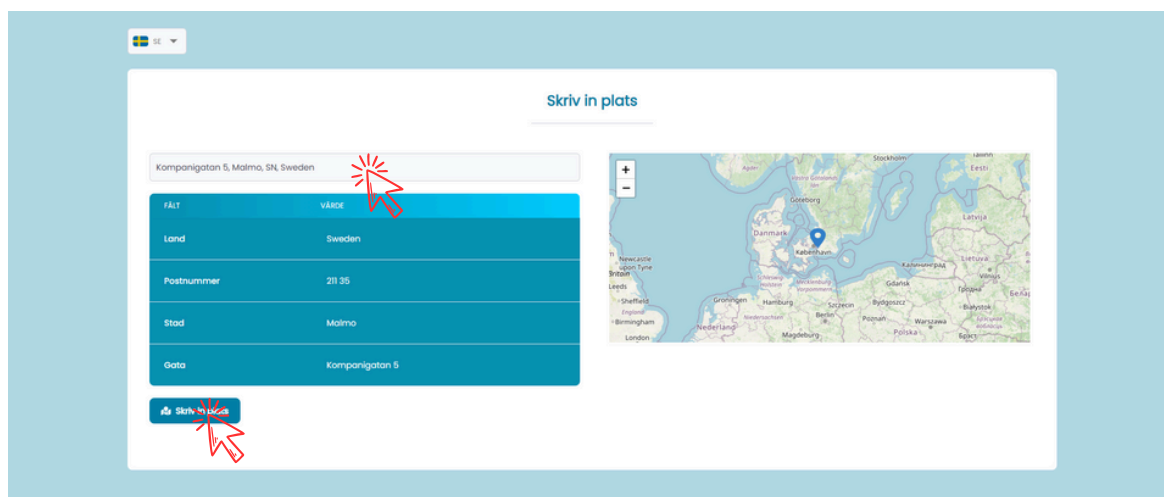

För mer information, besök vår hemsida eller kontakta oss.

AKTIVERING AV PRODUKTNYCKEL

Steg 6: Gå till 'Konto' sektionen

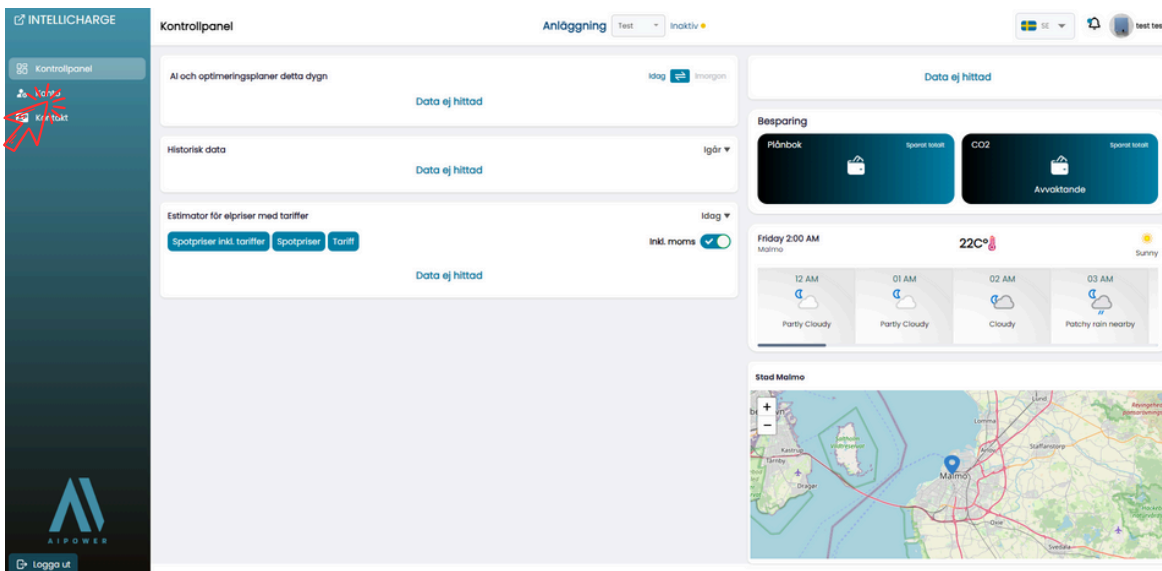

AKTIVERING AV PRODUKTNYCKEL

Steg 7: Aktivera produktnyckeln i sektionen 'Produktnycklar'.

I Kontoinställningar kan man bland annat **aktivera produktnycklar**.
Tryck först på 'Produktnycklar' och därefter på 'Lägg till ny'.

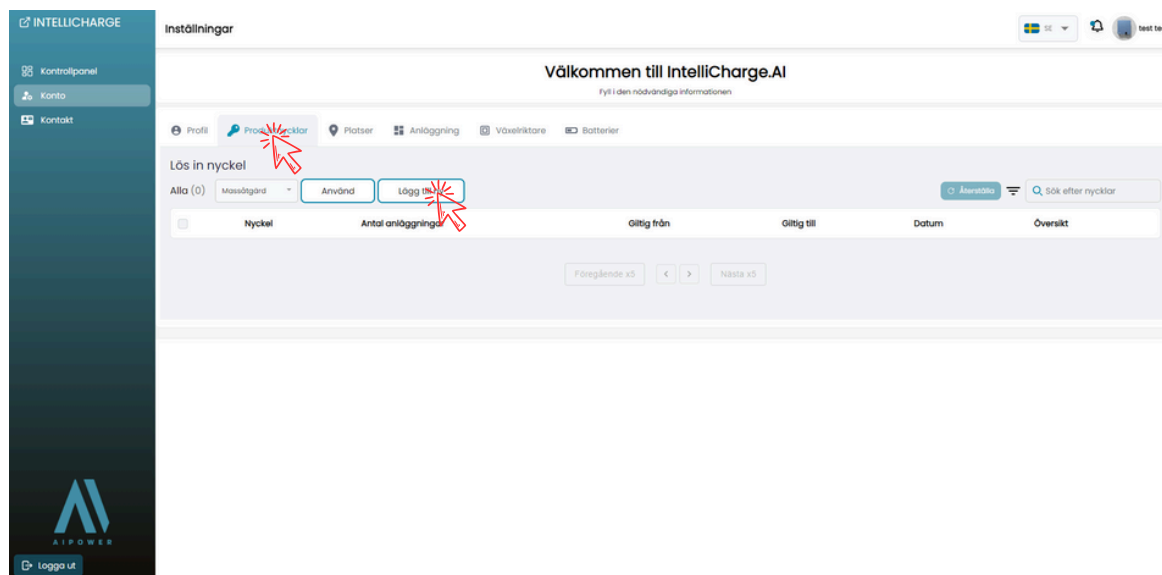

AKTIVERING AV PRODUKTNYCKEL

Steg 8: Skriv in produktnyckel

Ange nu produktnyckeln och tryck på 'Lös in nyckel'.

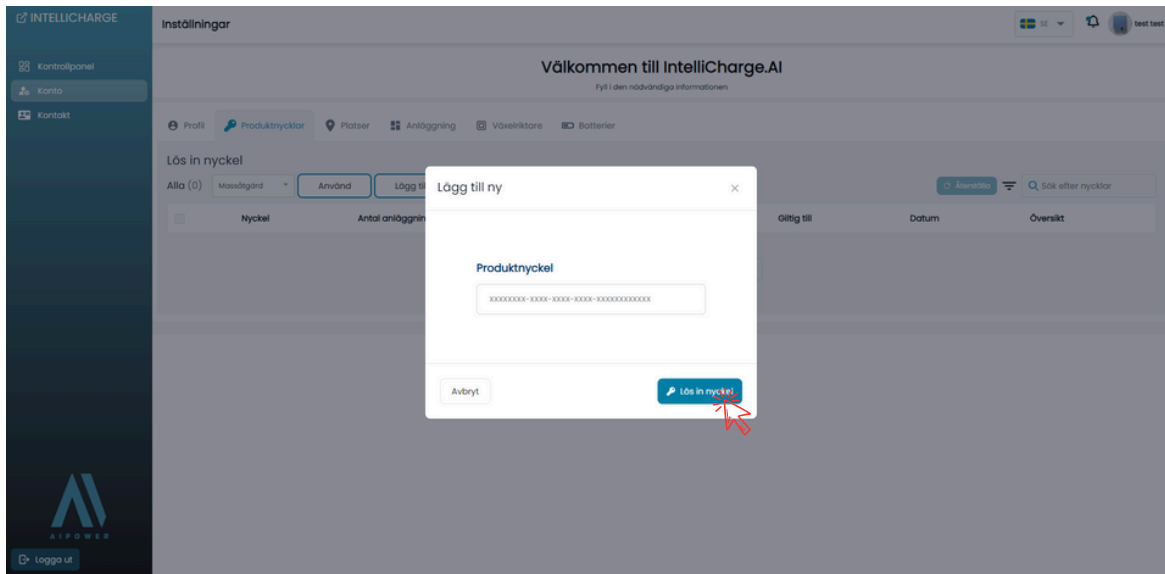

AKTIVERING AV PRODUKTNYCKEL

Steg 9: Redigera anläggning

Gå till 'Anläggning' och tryck 'Redigera' under 'Åtgärd'.

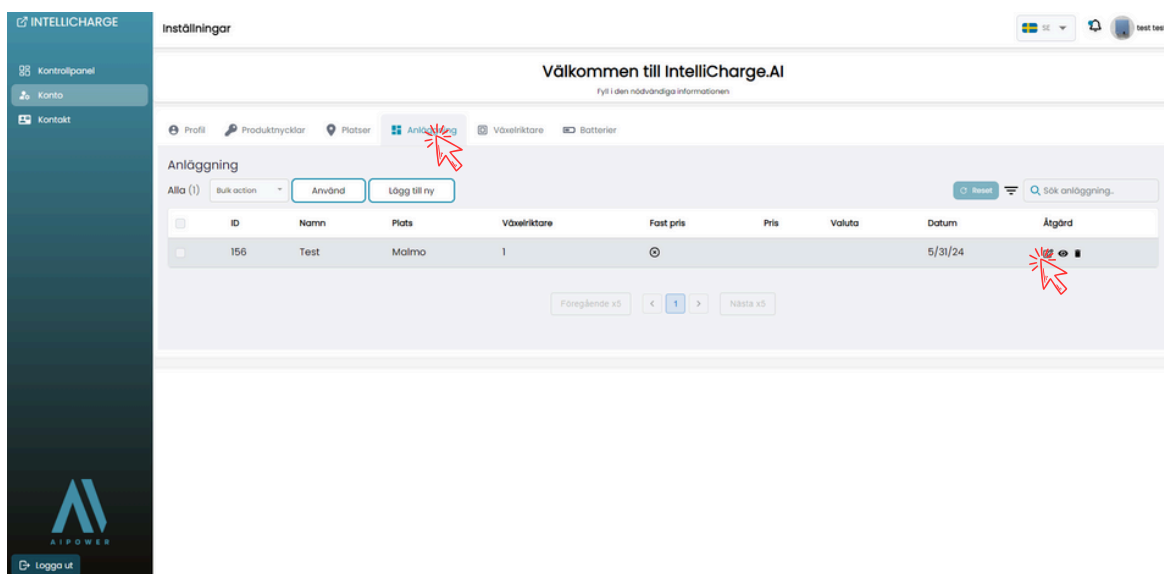

AKTIVERING AV PRODUKTNYCKEL

Steg 10: Lägg till produktnyckel till anläggning

Välj din produktnyckel i menyn och bekräfta genom att trycka på 'Spara.'

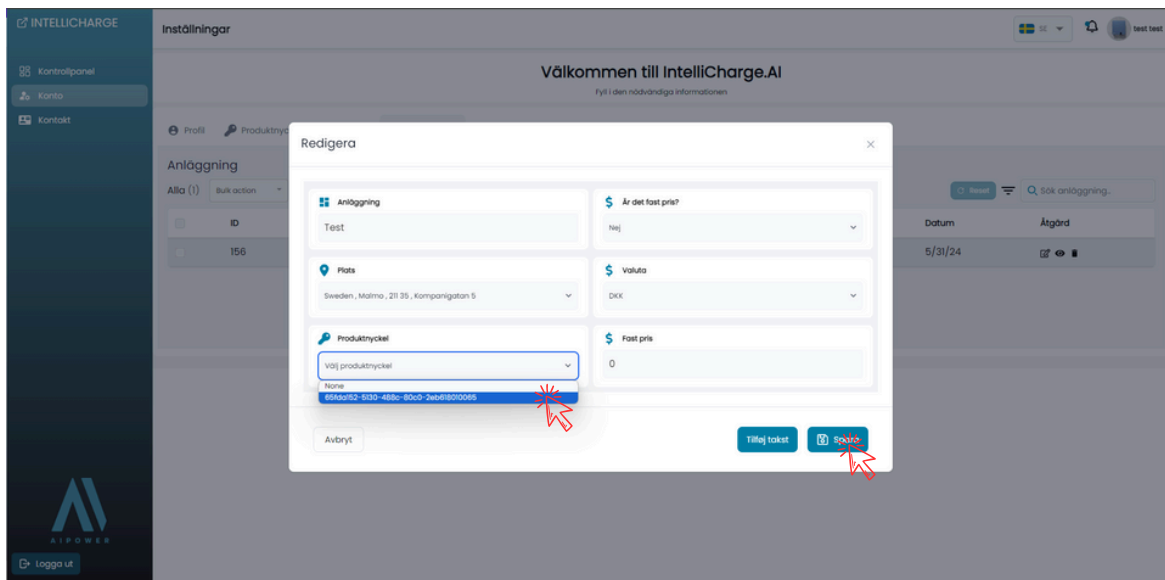

Produktnyckeln är nu aktiverad!

AKTIVERING AV SOLCELLSANLÄGGNING

Steg 11: IntelliCharge.AI begär tillgång till anläggningen från Solplanet.

Det finns inget mer du behöver göra än att vänta.

Vi kontaktar Solplanet för att begära tillgång till systemet.

Detta steg är avgörande för att vi ska kunna börja analysera dina data och därmed optimera din energiförbrukning. Observera att det kan ta upp till en vecka efter att ditt konto har aktiverats innan vi kan styra laddningsplanerna.

Innan vi uppnår anslutningen kommer du endast att se uppskattningar för elpriser med tariffer på hemsidan med kontrollpanelen.

AKTIVERING AV SOLCELLSANLÄGGNING

Steg 12: Anslutning till systemet uppnådd

När vi uppnår anslutning till anläggningen börjar vårt system samla in och analysera historisk data om batteriladdning och hushållets energiförbrukning, samt data om solenergiproduktion.

Så snart detta sker, kommer du att kunna se historisk data på hemsidan med kontrollpanelen. Det kan dock fortfarande ta en dag eller två innan vi börjar styra anläggningen.

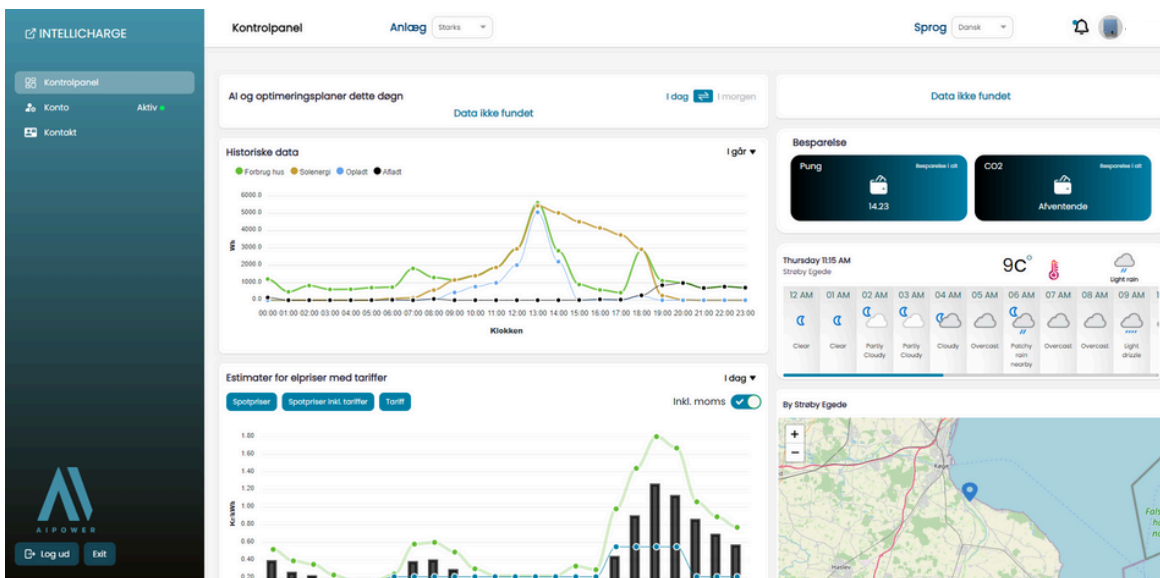

AKTIVERING AV SOLCELLSANLÄGGNING

Steg 13: AI tar över

När vårt system har haft tillräckligt med tid för att förstå anläggningens behov, kommer det att börja generera AI-planer. Detta sker med hjälp av historisk data, tillsammans med pris- och väderprognoser.

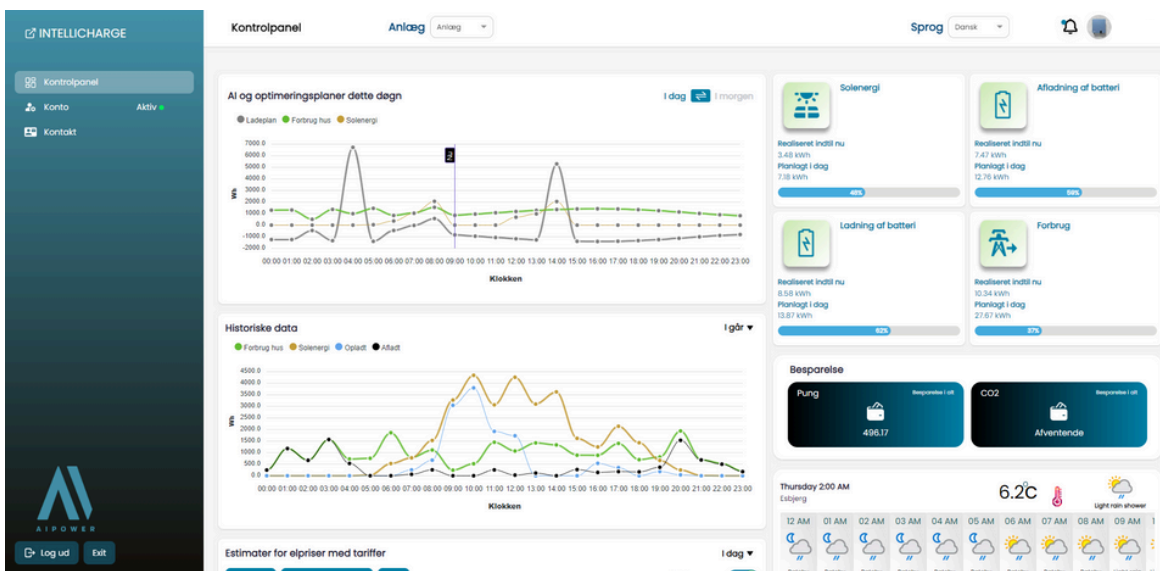

IntelliCharge.AI

Vårt system fortsätter att lära sig och förbättra besluten ju mer data som samlas in. Därför kan det förväntas att det kan förekomma fall av icke-idealiskt beteende på anläggningen de första dagarna.

Vi är alltid här för att stödja dig och svara på dina frågor. Och du är alltid välkommen att kontakta oss på info@intellicharge.ai, ifall du inte kan hitta svar på din fråga på vår FAQ-sida: www.intellicharge.ai/faq

**Vi ser fram emot att hjälpa dig uppnå
besparingar på dina energikostnader!**